

LABORATORIO PLANIMETRICO
 Redatto da:
 Ingegnere Giovanni
 Geometri
 Prov. Bergamo
 N. 2597

Agenzia del Territorio
CATASTO FABBRICATI
 Ufficio Provinciale di
 Bergamo

Comune di Adrara San Martino
 Sezione: Foglio: 6 Particella: 6699
 Protocollo n. del
 Tipo Mappale n. 233103 del 24/10/2005
 Scala 1 : 500
 Dimostrazione grafica del subalterni

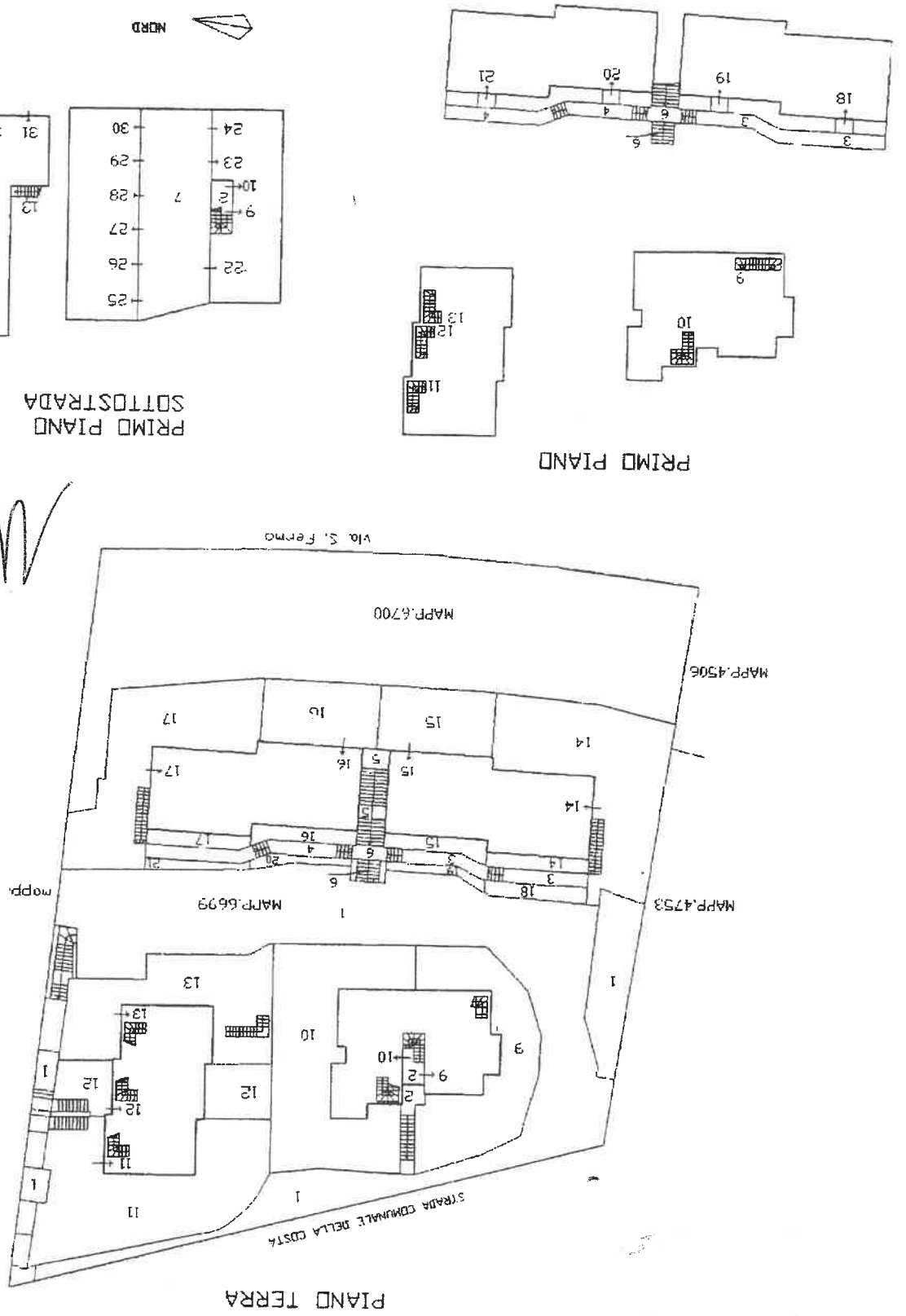

[Handwritten signature]